# ABENTOJRA

RUŚ 3.09.2016

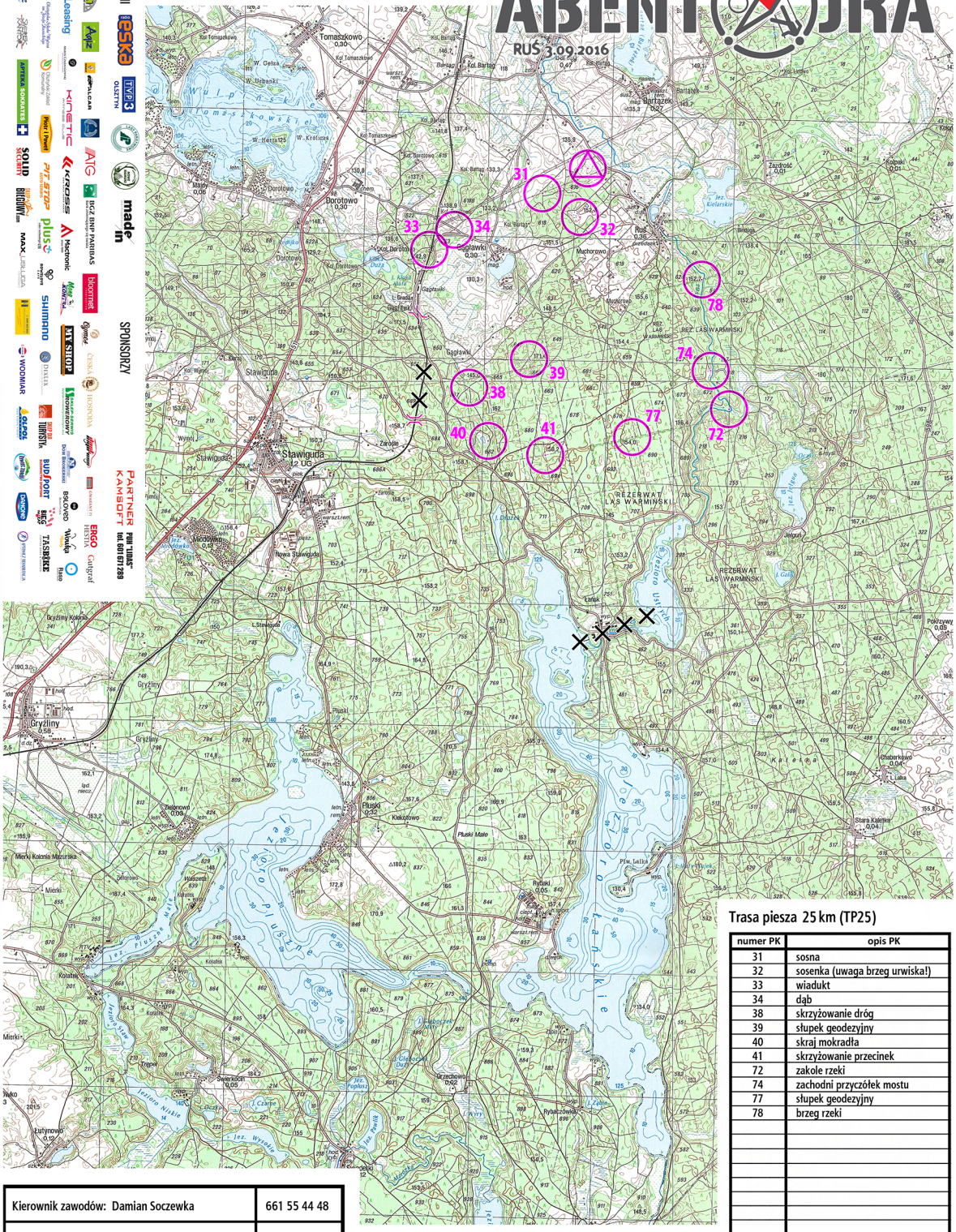
31
32
33
34
38
39
40
41
72
74
77
78
Tomaszkowo
Dorotowo
Gąsławki
Stawiguda
Stawiguda 12 UG
Nowa Stawiguda
Gryźliny
Pluski
Kiekutowo
Rybaki
Grzechowo
Świerkocin
Łutynowo
Mierki
Kolonia Mierki
REZERWAT LAS WARMIŃSKI
Jez. Pluskie
Jez. Łutyńskie
Jez. Kielarskie
Jez. Łańskie
Jez. Pluszne
Jez. Świerkocińskie
Jez. Wyrzyskie
Jez. Czarne
Jez. Pawłki
Jez. Wielkie
Jez. Kiełkowo
Jez. Ruś
Jez. Dorotowo
Jez. Gąsławskie
Jez. Stawigudzkie
Jez. Mioduńskie
Jez. Łańskie
Jez. Kiełkowo
Jez. Pluszne
Jez. Łutyńskie
Jez. Świerkocińskie
Jez. Wyrzyskie
Jez. Czarne
Jez. Pawłki
Jez. Wielkie